"No.0"
他是所屬於
里社會公會
"克洛諾斯"的魔導士
同時也是『殺手』
名一
他能夠使用
千萬種魔法
交給他的委託
一定會被完成
他在
整個行業裡面
都是頂尖的存在
但其實
他有一個
絕對不能暴露的
"弱點"……

Kyousai no Susume
哈
嘶
嘶
他
好難受…
身體非常弱

第7節課 休息

拷貝漫畫

啊～～…
發高燒了啊……
魔法學校 奧利昂
教師宿舍
2年D班 班主任
索洛
哈——……
來了嗎……
從以前開始就這～樣
我一干點事
身體馬上
就撐不住啊……
現在這樣
連個魔法都沒法
好好用出來吧……
還好今天
休息……

不對！
這肯定會疲憊啊
ガッ
ガッ
ガッ

5:00 SUN
……
我應該是四月末潛入到學校里來的…
所以已經過了一個月嗎…

是不是有點積勞成疾啊…
哈啊…

嗯咳
咳咳
咳咳
咳咳

ポスッ
好倦…
頭好疼…
今天一定要一個人安安靜靜地躺著…

KYOUSHI NO SUSUME
…而且
我還沒想過這工作之後該怎麼辦呢…

拷貝漫畫

…重新想了一下

『阻止2年D班所有學生退學』這份工作…

II－D

實在是太麻煩了

不僅不知道D組的學生們會退學的理由和原因…

而且通往真相的鑰匙還在學生自己身上

但是

又不知道這把鑰匙自己

到底在想些什麼到底在隱瞞什麼

這一點我已經通過這次夏奧的這件事完～～～全了解了

拷貝漫畫

說到底
這個年齡的小孩
就是很難搞啊～…

說起來我
是什麼樣的來著…

像他們這麼大的時候…

還有退學也是

要是我會的魔法和
知識能搞定的話就
還好說…

如果只是單純
要把學生的成績
提上來才能阻止他們
退學的話…

要我來教書嗎…？
這不行的吧…？

くるくるくるく

拷貝漫畫

這次的〝目標〞也挺輕鬆的呢

明明挺有錢的但家裡的警備也太少了…

還有〝No・24〞

從現在開始你就是〝No・19〞了

非…

非常感謝BOSS!!

24心情不錯啊

給你每次都點的

拷貝漫畫

我不是24了
我現在是"No.19"
がさ がさ
哈啊!?
你排名又提升了!?
你才十六歲左右吧!?
嘿嘿 差不多吧

什麼啊？
你來我們公會的時間啊
是吧……
從六七歲來公會的時候開始算的話差不多這麼久吧
從那麼小開始算啊……
你是被父母丟掉的來著
啊啊
……是隨處可見的狗屎父母啊

拷貝漫畫

所以我很感謝BOSS啊

他看到了我有成為魔導士的才能

把我這種瀕死的傢伙撿回去

還讓我在公會裡工作

而且我也很喜歡這份工作

…是啊

我也以這份工作為傲

我們至少有在讓這個世界變好…

啊

不

我說的不是這個意思

拷貝漫畫

BOSS會評價我的工作

會誇獎我

他在看著我

所以我才喜歡這份工作

這個公會

就是我的容身之處

拷貝漫畫

…雖然選擇這份工作的理由是個人的自由
但我們說到底也只不過是BOSS的棋子而已
你可別忘了啊
コッ!!…

當然

我又沒有天真到…
阿嚏
咳咳咳咳
不好…總覺得好難受…
你又感冒了嗎!?
你身體還真是弱啊!!
快點回家休息!!

拷貝漫畫

……以前的夢…

我剛剛睡著了嗎…

做了個自己還是學生年紀時候的夢…

我剛剛確實在想我小時候是什麼樣的來著…

…但是我是那樣的嗎？

這不是黑歷史嗎…？

完全是個狂妄自大的小鬼啊…

誒～～…？

…我

一點也沒變啊

拷貝漫畫

我工作的理由
從以前開始
就沒有變過

是爲了
我自己

不想失去公會
也是爲了我自己

『克洛諾斯』

『這是一個男人
所成立的
所謂里社會的
世界修正公會』

『如果是爲了
實現"惡"
他可以不擇手段』

雖然我覺得
這也不是件壞事……

但我不像
BOSS
像伊吹
還有魔法局的
那些人一樣……

是為了
國家
為了他人
才做的這份工作

就連阻止
D班的學生們
退學也是

說到底
也是爲了
我自己

因爲我
不想失去公會
所以才在這裡
裝作教師在教書

我明明不是真正的教師

但是卻……

感！知

啊！

是這個房間嗎!?

寫著索洛呢！

老師生病了啊！

安靜點……

持貝漫畫

索洛老師!!

聽說你感冒了?

我們來看你了~~!!

都說了安靜點…

ばぁーん

呃

ハッ

索…索洛老師沒事吧!?

比想象中看起來還要嚴重啊…!!

話說回來

為什麼坐起來了!?得好好躺下才行…

我一個人的平靜假日…

伊吹也很吵哦~

確實

誒~

誒——
教師們的房間是這樣的啊～
我頭一次進來
真～好～啊
單人間！
但是這個房間!!好髒!!
……

拷貝漫畫

看這個灰塵量……
應該一個月都沒有掃除了吧？
刻——……
你是古代的婆婆嗎!?
雜亂無章……
沒辦法啊——我不擅長打掃房間啊
這已經不是不擅長的級別了
一直呆在這種房間裡的話身體是不會好起來的
交給我吧!!
我會把這個房間裡的所有灰塵從這個世界抹除!!
沒沒事!!不用!!不用抹除也行!!
拷貝漫畫

沒問題的！我擅長打掃!!
不是這個意思!!
我是想說你們早點回去吧!!
誒～？
老師是會說這種話的人來著麼～？
不覺得很過分～嗎？ 可愛的學生們這麼擔…特意來看望老師～
也有單純地想看看老師房間的想法就是了～
啊…不是…
我不是那個意思啊哈哈…!!
對了…我的設定是『溫順良好的青年教師』啊…
不過也是病人得好好休息才行
吃完這個後我們就趕快回去吧

這是…

慰問品！

咱們班裡不是有個叫凱的學生嗎？

學號 06
凱

DOKASHI no RECIPE

凱喜歡做飯

他今天練習的時候做了很多甜點我們就拿來了

老師從這裡面挑一個吧

誒

畢竟是帶給老師的這是當然的吧

…啊——…那…

瞟

拷貝漫畫

我要這個…

老師喜歡蛋撻啊

凱做的甜點全都是絕品！

"No.0"也有喜歡的食物啊…！

那肯定有吧

能知道"No.0"喜歡的食物我該說是高興還是…

雖然現在沒什麼食慾但吃掉的話他們應該就會回去了吧…

老師！吃完它後

明天一定要來學校啊～

拷貝漫畫

米可要吃這個王道三角蛋糕♪

伊吹要哪一個？

我隨便…

…真不習慣啊這樣的場景

盤子和叉子呢…

誒!? 用手!?

畢竟沒有餐具啊沒辦法吧

用手味道也沒事的

不會變

像這種時候我都是一個人靠睡覺治好的

從小時候開始就一直如此

雖然和公會的人也有些交流

但也沒有熟到會來看我…

說到底也只不過是工作伙伴…

拷貝漫畫

我明明不是真正的教師

——但是卻

『謝謝你來我們D班』

『索洛老師！』

『……索洛老師』

『難不成是好老師嗎……？』

……他們為什麼

會說那種話呢

拷貝漫畫

…好吃
…怎麼回事這種…
心裡痒痒的感覺…

…這一定是因為我還沒有習慣

BOSS他雖然會誇獎我

但是並不會感謝我

漫貝漫畫

誒？

不是說吃完就回去的嗎……

老師你啊

……目前看來是想讓D班的所有人都能順利晉級吧

畢竟也阻止了夏奧退學

身……身為教師那是肯定的啊！

比起希望他們順利晉級我更希望他們不要退學……

那

下下周開始的期中考試

老師有什麼對策嗎？

搜書

期…中…
考…試…？
啊！
在我們學校
考試
不及格的話…
可能
一下就會留級
或者退學啊

下下周的
六月的考試
是新年度最初的
特大型考試
對於學生來說
也是最初的
高牆
學生們
都稱這個考試爲
"魔之期中考"
尤其是…

拷貝漫畫

2年D班
每年

都肯定會有
學生退學

哎呀哎呀～
又折斷了……

學號 02
卡特蕾亞

昨天拍的照片
有好多人
點♡啊！
好耶～

學號 03
帕尼

……

學號 04
雷克斯

我說凱！
要不要在
你做的這個裡面
加入安須特製魔藥
作為佐料啊～？

學號 05
安須

拷貝漫畫

不了~我…
我更希望靠自己的實力讓大家說我的料理好吃…

學號 06
凱

小聲 今天又被門夾到手了…

小聲 我真的好不幸…

學號 07
納納托

哈~ 無聊…

沒什麼好一玩的事嗎？

學號 08
丹特

今天大家也很可愛呢♡

學號 10
托托莉

拷貝漫畫

庫…

為何不回應吾的呼喚…!!

現身吧惡魔!!

學號 11
諾艾爾

哈欠…

學號 12
渚

凱～再給我一個剛剛的那個

哈啊…

希望你們都能元氣滿滿地綻放～！

吾的左目好痛…!!

這張照片真不錯啊～♪

哎呀呀呀～

因為不及格每年都會有學生退學的考試…也就代表著

我得讓這些傢伙全及格才行嗎…？

拷貝漫畫

這應該會非常考驗……

頭好痛……

感覺又要發燒了……

好不容易才退燒的……

我作為『教師』的能力吧……!?

辦不到的吧……?

話說回來 米可對考試有信心嗎？

你別問

……

～選蛋糕～

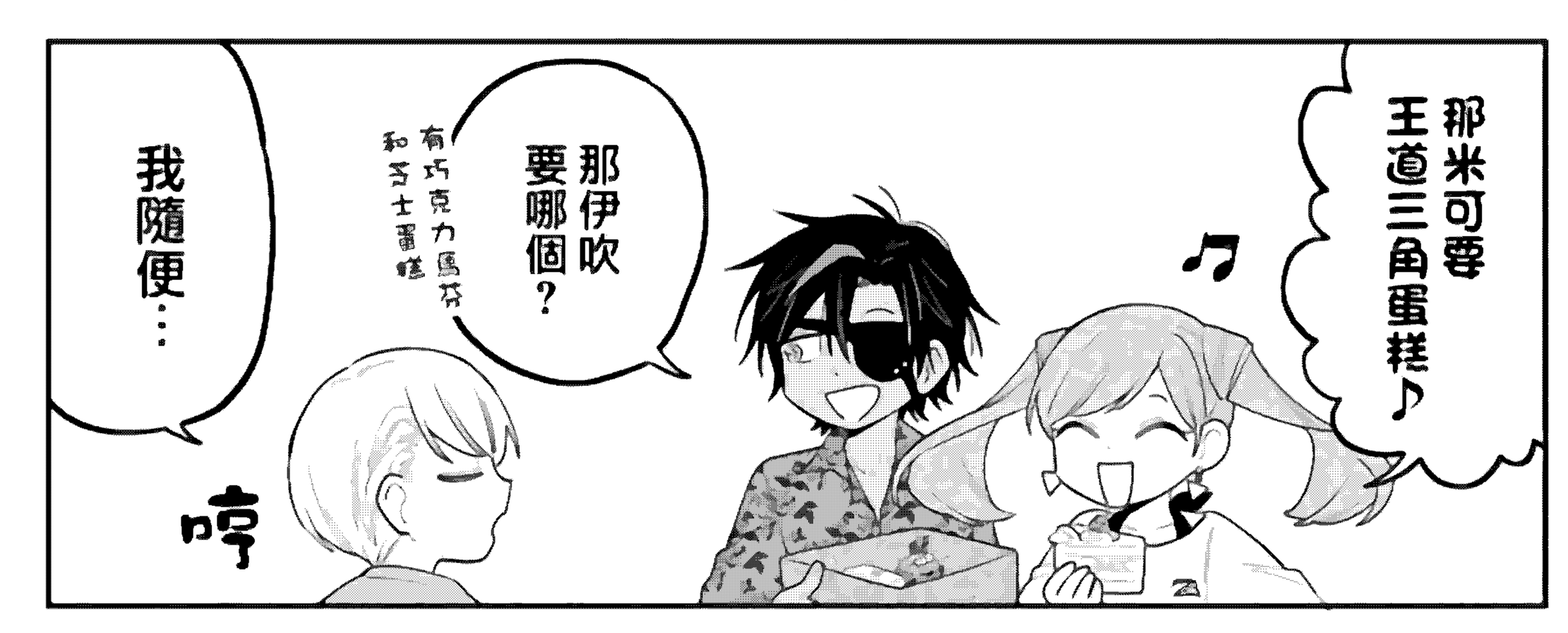
那米可要王道三角蛋糕♪
那伊吹要哪個？
有巧克力馬芬和芝士蛋糕
我隨便…
哼

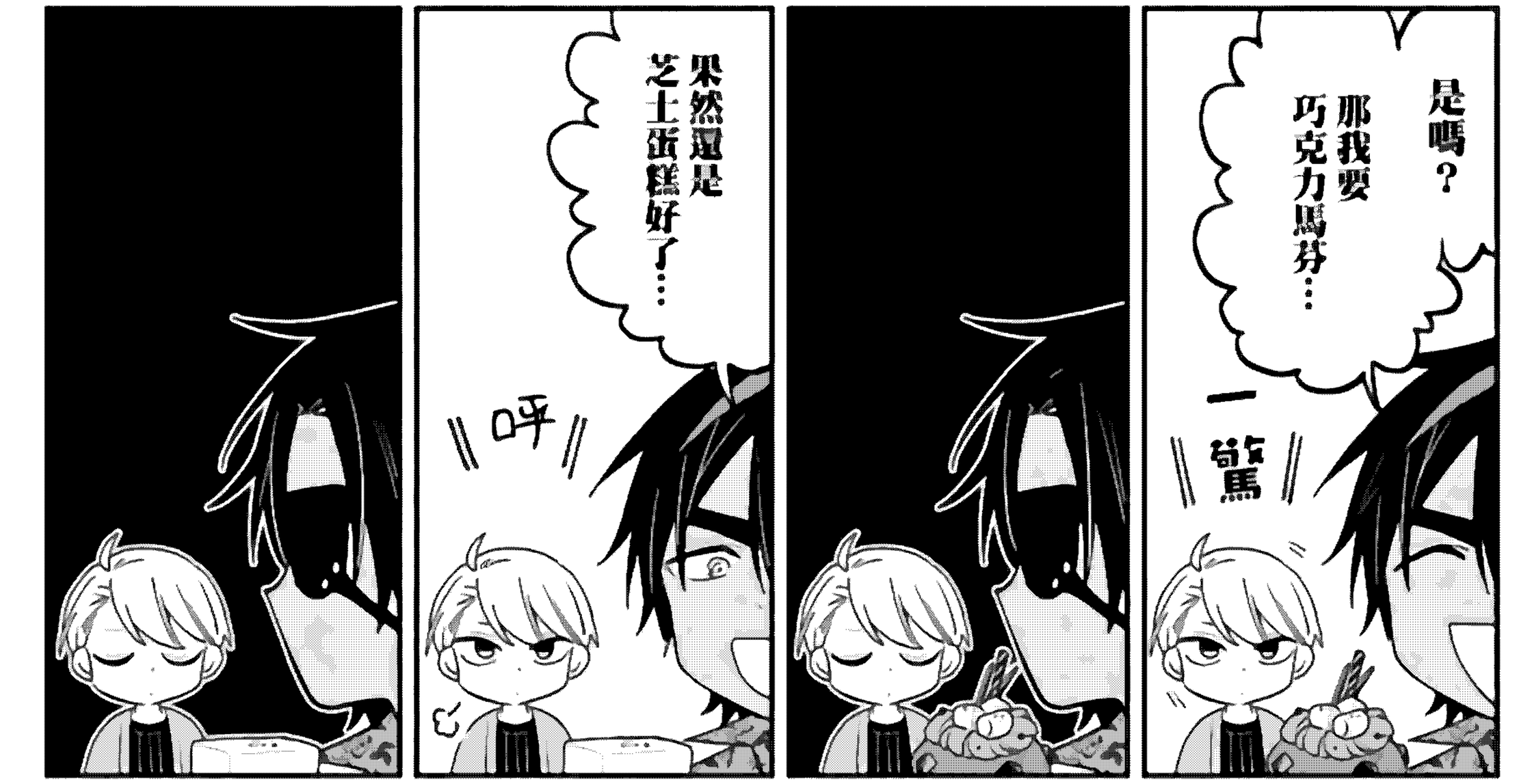
是嗎？
那我要巧克力馬芬…
驚
果然還是芝士蛋糕好了…
呼

看外表的話還是巧克力…
驚
果然還是芝士蛋糕吧！
真沒辦法!!
那我就吃剩下的巧克力馬芬!!
真好玩
你就說你要巧克力的就好了啊…
你倒是說想吃巧克力那個啊…

拷貝漫畫

～喜歡蛋撻～

老師喜歡吃蛋撻呢

算是吧

也沒有那麼愛吃…

也就早上吃一個
中午吃兩個
晚上吃一個吧

學校的商店裡也有賣

你這不是超喜歡的嗎!?

吃太多了吧

米

索洛一天的餐食

早上

中午

晚上

咿咿咿咿咿咿

要更注重營養均衡啊!!!

想那些太麻煩了啊…

拷貝漫畫

恭喜單行本發售啦

中文：老師！我們將會毀滅世界。
日文：先生！ 僕たちが世界を滅ぼします。
作者：小林キナ

連載狀態
連載中

網上售價
每卷770日元
約合40RMB

購買渠道
在日亞搜索
即可

請喜歡
本作的大家
多多支持
作者哦

SAC的同年快乐

翻译：犬冬

嵌字：本雨

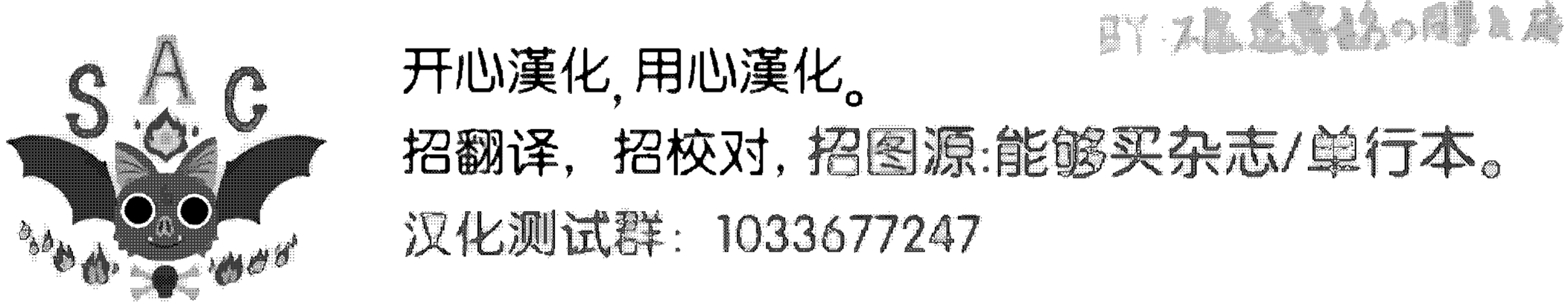

开心漢化，用心漢化。

招翻译，招校对，招图源:能够买杂志/单行本。

汉化测试群：1033677247

拷贝漫画